Egetürk, Parkhaus
Köln

PARKHAUSABMESSUNGEN: 32,00 x 65,00 m, 10 Halbgeschosse (Split-Level)
PARKHAUSKATEGORIE: Parkhaus für Mitarbeiter

STELLPLÄTZE: 500 Stück

LEISTUNGEN:

* Statik
* Ausführungsplanung für Leistungen Fa. Schreiber Stahlbau
* Erdbau
* Pflasterarbeiten
* Rohbauarbeiten
* Porenbetonfassade
* Betonfertigteile
* Stahlbau

© 2025 SCHREIBER STAHLBAU GMBH

* Additivdecken
* Betondecke
* Deckenbeschichtung
* Markierung
* Elektro-Installation
* Aufzug
* Parkhaustechnik
* Treppenhäuser
* Fenster, Türen
* Treppengeländer
* Malerarbeiten

BESONDERHEITEN:

* Schlüsselfertige Errichtung eines Parkhauses in Split-Levelbauweise
* Fassade aus Gitterosten
* Stahlkonstruktion grundiert
* Additivbleche als Kontrast im hellen Weissfarbton

Die Wurst- und Fleischwarenfabrikation Egetürk aus Köln baute Ihr Mitarbeiterparkhaus mit Schreiber Stahlbau. Der große Parkhausbau schafft Stellplätze für 500 Mitarbeiter.

Das Parkhaus wurde als offene Großgarage konzipiert und in Split-Level-Bauweise ausgeführt (10 Halbgeschosse).

Da dieses Parkhaus schlüsselfertig errichtet wurde, begannen die Leistungen von Schreiber bereits bei den Erdarbeiten. Es folgte die Herstellung der erforderlichen Gründung, sowie die Montage der Treppenhäuser.

Anschließend erfolgte die Montage der Tragkonstruktion, sowie die Herstellung der Betonebenen.

Optische Akzente setzen die Fassaden aus Gitterosten, Porenbetonelemente, die schwarz-lackierte Stahlkonstruktion, Edelstahlhandläufe in den Treppenhäusern, sowie Handläufe an den Außenseiten und Rampen des Parkhauses.

© 2025 SCHREIBER STAHLBAU GMBH

© 2025 SCHREIBER STAHLBAU GMBH

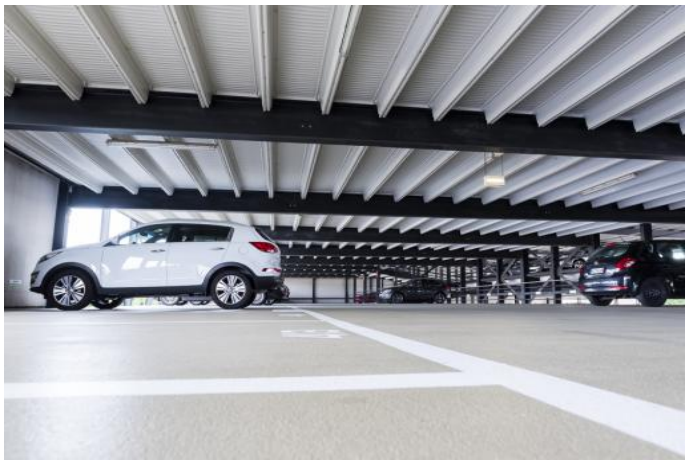

© 2025 SCHREIBER STAHLBAU GMBH

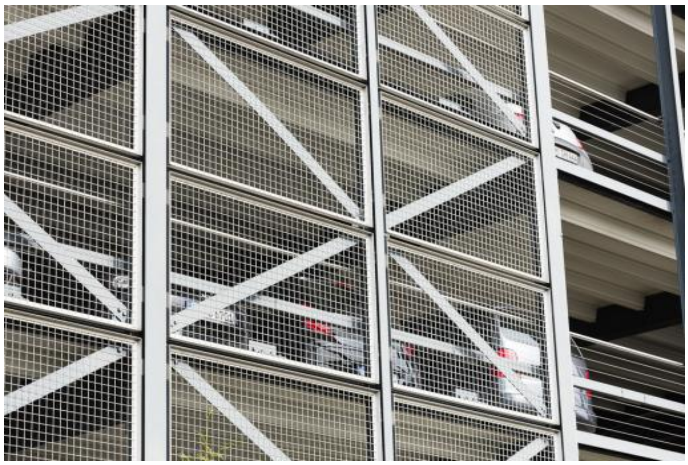

© 2025 SCHREIBER STAHLBAU GMBH

© 2025 SCHREIBER STAHLBAU GMBH