Egetürk, Parkhaus

Köln

Tonnage: ca. 376 to

Korrosionsschutz: Deckanstrich

Konstruktion: Stahlverbundbaukonstruktion

© 2025 SCHREIBER STAHLBAU GMBH

info@schreiberstahlbau.de

02103 5700 - 0

© 2025 SCHREIBER STAHLBAU GMBH
info@schreiberstahlbau.de
02103 5700 - 0

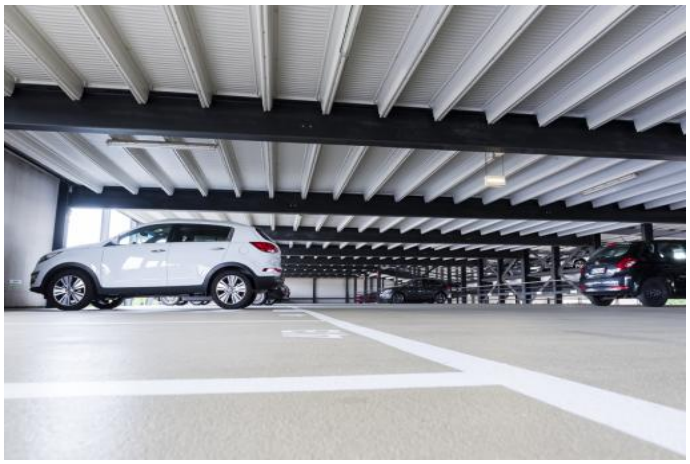

© 2025 SCHREIBER STAHLBAU GMBH
info@schreiberstahlbau.de
02103 5700 - 0